

| | |
|--------------------------------------|---------------------------|
| SUPERFÍCIE CONSTRUÏDA PLANTA BAIXA | 131.3m ² |
| SUPERFÍCIE CONSTRUÏDA PLANTA PRIMERA | 68.7m ² |
| SUPERFÍCIE CONSTRUÏDA TOTAL | 200.0m² |

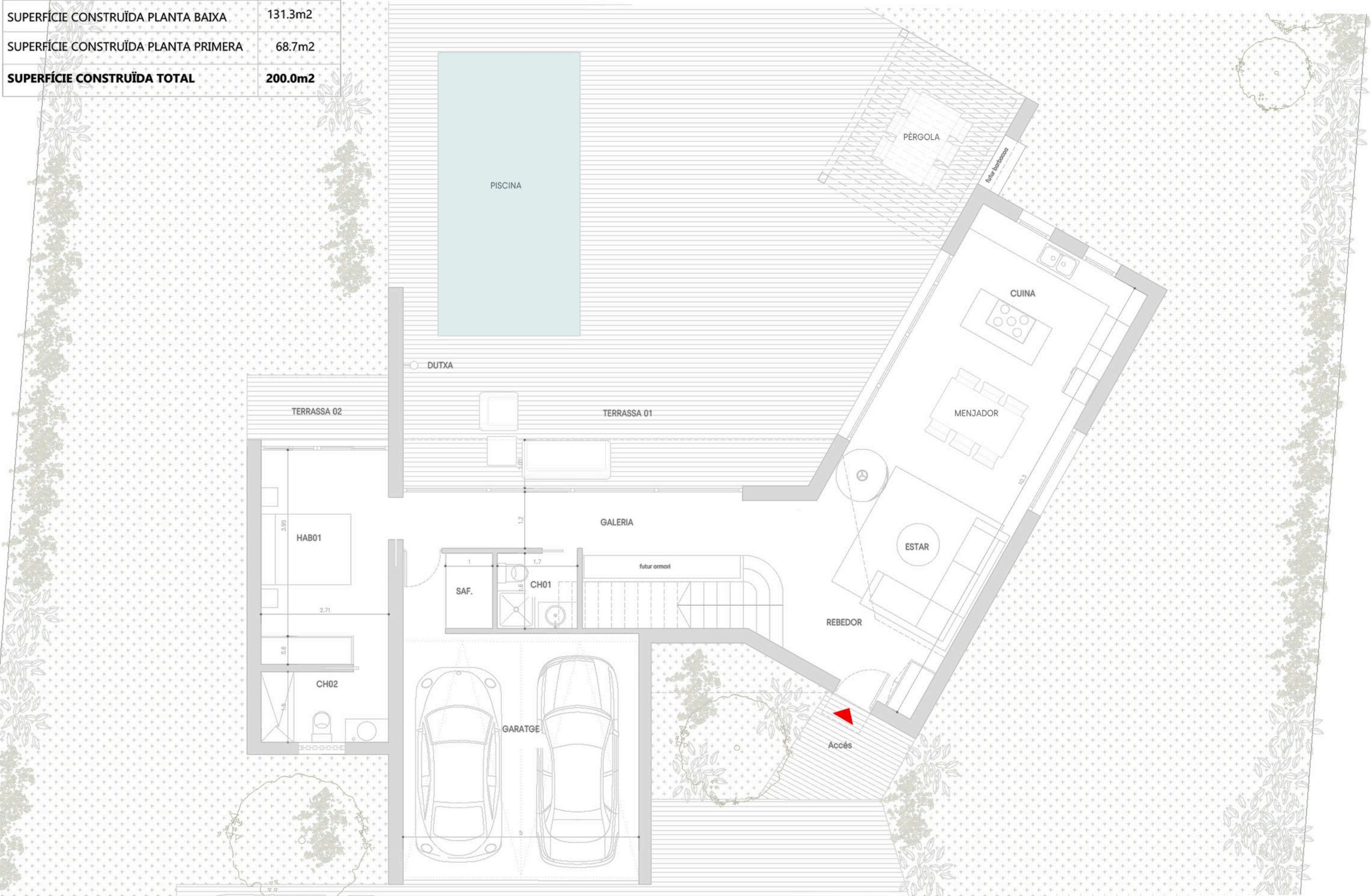

La propietat:
Alex Ros

Urbanització Carrer de Baix - Pals

C/ Baix 2, 17256 Els Masos de Pals, Girona

Estudi Previ

EP-405

Setembre 2024

Arquitectura

Planta Baixa



A1:
A3: 1/75

DGA

A102

| | |
|--------------------------------------|----------------|
| SUPERFÍCIE CONSTRUÏDA PLANTA BAIXA | 131.3m2 |
| SUPERFÍCIE CONSTRUÏDA PLANTA PRIMERA | 68.7m2 |
| SUPERFÍCIE CONSTRUÏDA TOTAL | 200.0m2 |

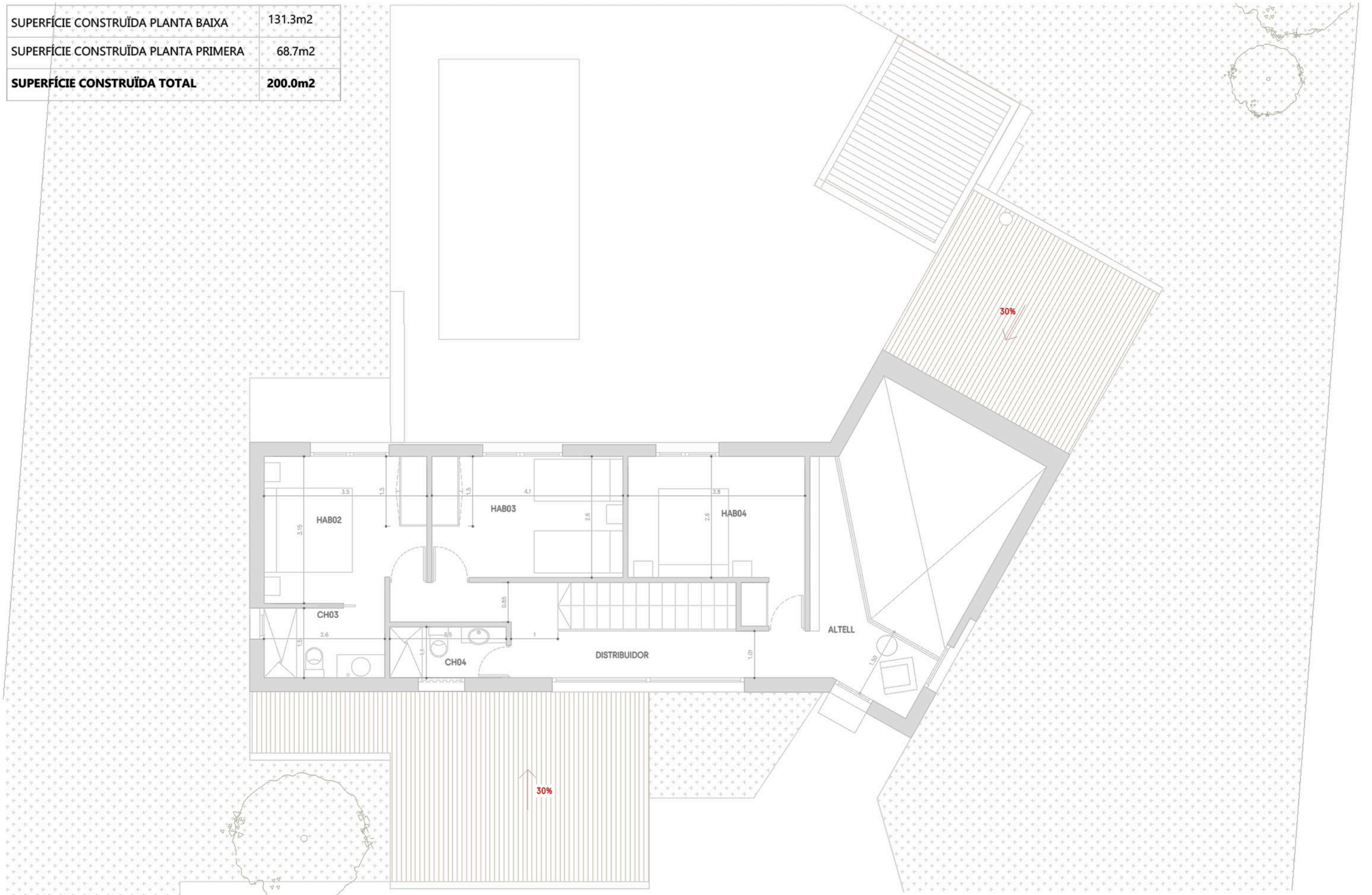

La propietat:
Alex Ros

Urbanització Carrer de Baix - Pals

C/ Baix 2, 17256 Els Masos de Pals, Girona

Estudi Previ

EP-405

Setembre 2024

Arquitectura

Planta Primera



A1:
A3: 1/75

DGA

A103

| | |
|--------------------------------------|----------------|
| SUPERFÍCIE CONSTRUÏDA PLANTA BAIXA | 131.3m2 |
| SUPERFÍCIE CONSTRUÏDA PLANTA PRIMERA | 68.7m2 |
| SUPERFÍCIE CONSTRUÏDA TOTAL | 200.0m2 |

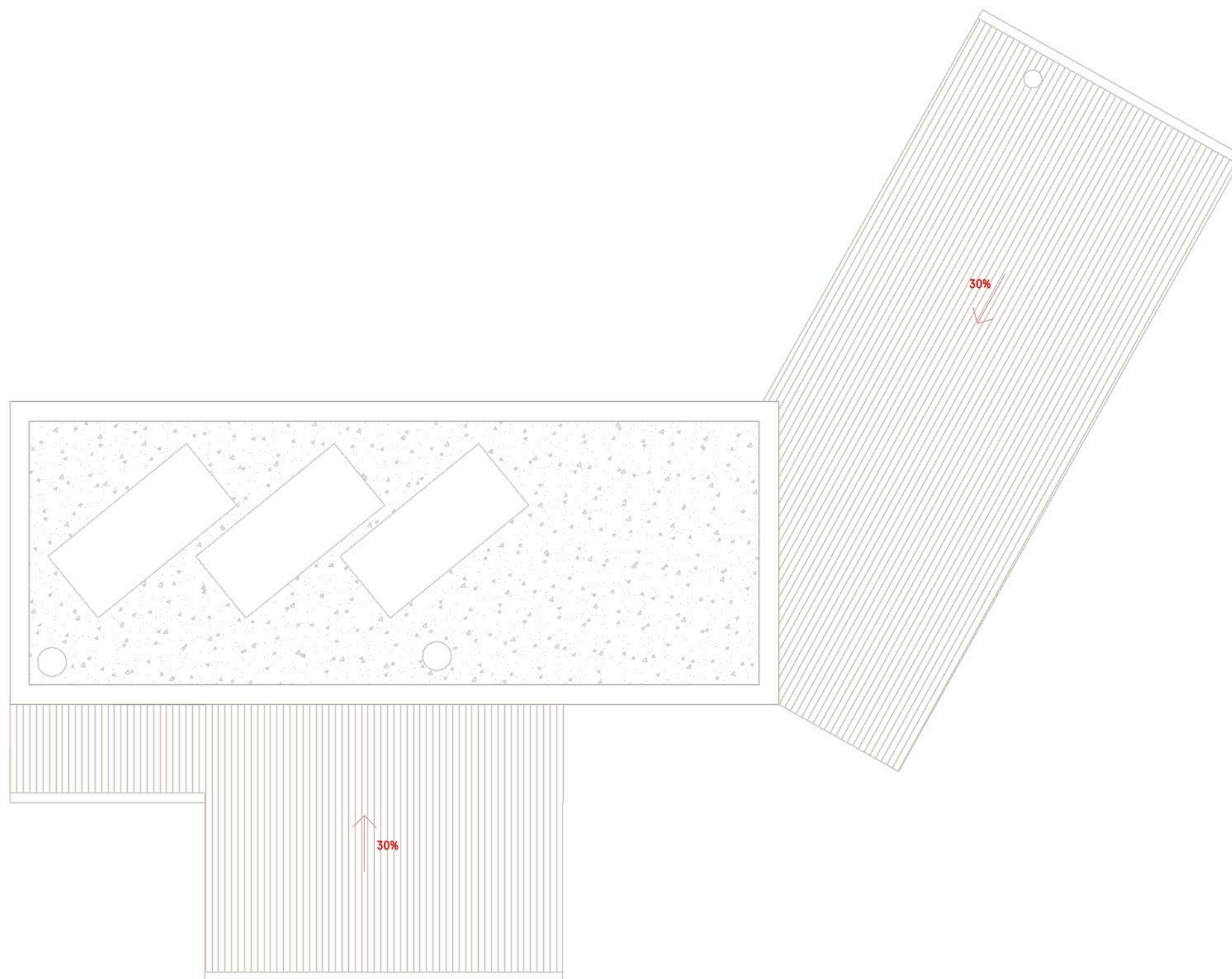

La propietat:
Alex Ros

Urbanizació Carrer de Baix - Pals

C/ Baix 2, 17256 Els Masos de Pals, Girona

Estudi Previ

EP-405

Setembre 2024

Arquitectura

Planta Coberta



A1:
A3: 1/75

DGA

A104